Réf 2791 : MAISON DE PLAIN-PIED 4PP EN PARFAIT ETAT SUR SOUS-SOL COMPLET

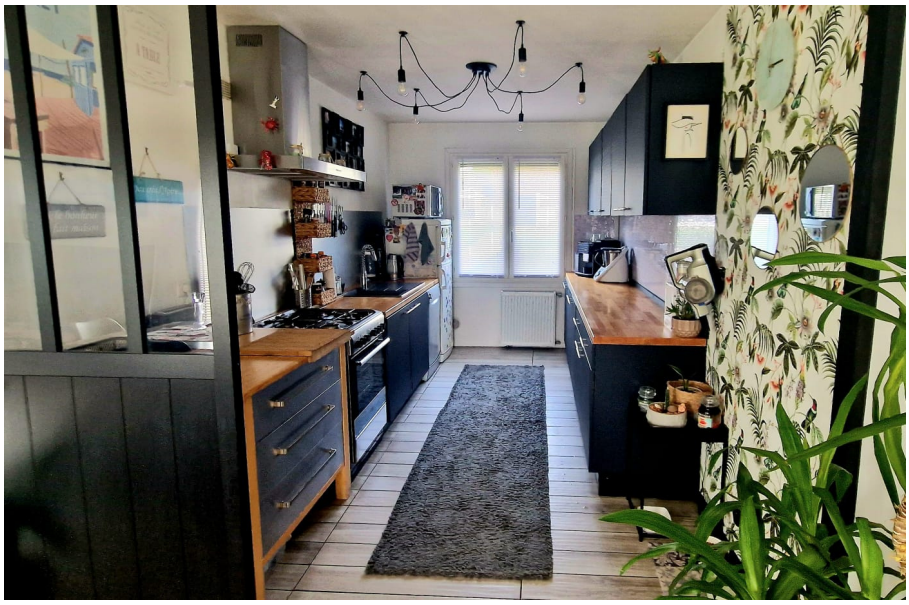

Prix : 439 900€

Honoraires à la charge du vendeur

Dans ENVIRONNEMENT DE QUALITE, Maison 4PP de PLAIN-PIED en PARFAIT ETAT GENERAL comprenant: entrée avec placard, spacieux séjour/salle à manger donnant sur terrasse offrant une belle vue dégagée, cuisine indépendante aménagée et équipée, couloir desservant 3 belles chambres avec placards, une salle de douche et wc séparés.
Sur SOUS-SOL TOTAL!
PARFAIT ETAT GENERAL, Maison FONCTIONNELLE et PARFAITEMENT ENTRETENUE!
A VISITER RAPIDEMENT!

Diagnostic de performance énergétique (DPE)

Logement très performant

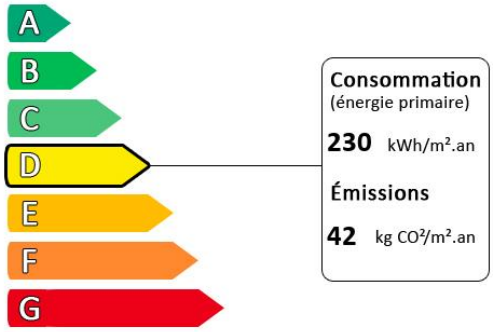

Logement extrêmement consommateur d'énergie

Diagnostic réalisé après le 1er juillet 2021

Surface habitable : 93 m²
Surface du terrain : 690 m²
Nombre de pièces : 4